

**UCHWAŁA NR XXXII/261/2013  
RADY MIEJSKIEJ RYDZINY**

z dnia 27 czerwca 2013 r.

**w sprawie nadania nazwy ulicy położonej w obrębie wsi Kłoda.**

Na podstawie art. 18 ust. 2 pkt 13 ustawy z dnia 8 marca 1990r. o samorządzie gminnym (Dz. U. z 2013r., poz. 594) Rada Miejska Rydziny uchwala, co następuje:

**§ 1.**

W realizowanej zabudowie mieszkaniowej jednorodzinnej w obrębie wsi Kłoda nadaje się nazwę **ULICA TURKUSOWA**.

**§ 2.**

Położenie ulicy określa mapka stanowiąca załącznik do niniejszej uchwały.

**§ 3.**

Wykonanie uchwały powierza się Burmistrzowi Miasta i Gminy Rydzyna.

**§ 4.**

Uchwała wchodzi w życie po upływie 14 dni od dnia ogłoszenia w Dzienniku Urzędowym Województwa Wielkopolskiego.

PRZEWODNICZĄCY  
Rady Miejskiej Rydziny

Bonifacy Skrzypczak

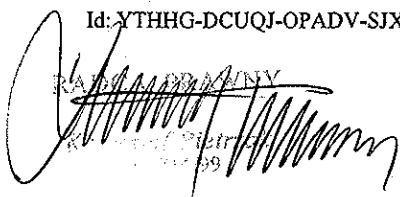

RADA MIEJSKA RYDZINY  
Kłoda, dnia 27 czerwca 2013 r.

## UZASADNIENIE

Na przedstawionym załączniku do niniejszej uchwały, który stanowi kopia mapy ewidencyjnej obrębu wsi Kłoda pokazano położenie przedmiotowej ulicy, będącej działką oznaczoną nr ewid. 818/18, która jest drogą dojazdową do realizowanej i projektowanej zabudowy mieszkaniowej jednorodzinnej, lokującej się w sąsiedztwie Restauracji OAZA, i w rozwidleniu dróg :

- powiatowej relacji Rydzyna – Poniec (działka nr ewid. 782/3),
- gminnej relacji Kłoda – Augustowo (działka nr ewid. 782/4),

Treść uchwały skonsultowano ze współwłaścicielami w/w działki i właścicielami działek do niej przyległych, od których wyszła propozycja proponowanej nazwy.

PRZEWODNICZĄCY  
RADY MIEJSKIEJ RYDZINY  
*Bonifacy Skrzypczak*

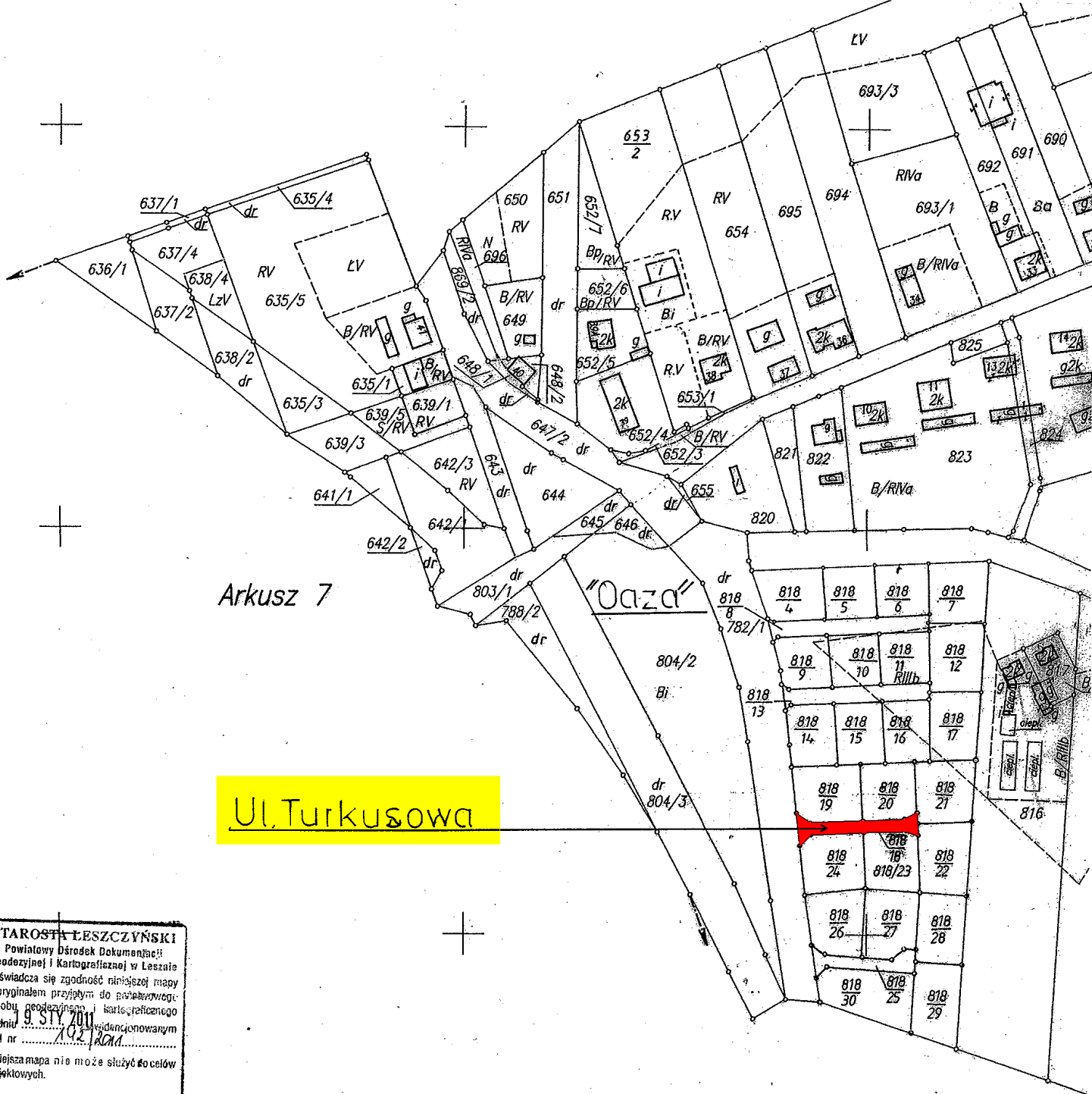

Arkusz 7

Ul. Turkusowa

"Oaza"

STAROSTA LESZCZYŃSKI  
Powiatowy Dział Dokumentacji  
Geodezyjnej i Kartograficznej w Lesznie  
Poświadczam zgodność niniejszej mapy  
z oryginałem przyjęm do publicznego  
zasobu geodezyjnego i kartograficznego  
w dniu 19. STY 2011  
w oparciu o ewidencjonowany  
pod nr 192.120.11  
Niniejsza mapa nie może służyć do celów  
projektowych.  
Leszno, 19. STY 2011  
SPECJALISTA  
Przemysław [Signature]

RADA MIEJSKA RYDZINY  
ul. Rynek 1  
64-130 RYDZYNIA  
PRZEWODNICZĄCY  
RADY MIEJSKIEJ RYDZINY  
Bonifacy Krzypczak

6	609.005-78/1997	Mapa ewidencyjna Wykonana przez Wojewo
Powierzchnia	Województwo: ... Gmina: Rydzyna	